

ENCUESTA SOBRE CULTURA CIUDADANA LA CRUZ NARIÑO

La presente encuesta se realiza con el fin de identificar tus comportamientos y actitudes en cultura ciudadana

DATOS DE IDENTIFICACION

CURSO _____

GENERO: _____

EDAD: _____



CONOCIMIENTO Y ACTITUDES SOBRE NORMAS DE TRANSITO

1. Cuáles de los siguientes vehículos usa generalmente

TIPO DE VEHICULO	MARCA CON UNA X
Bicicleta	
Moto	
Carro	
Vehículo de servicio público	
Chiva	

2. Conduces algunos de estos vehículos, marca con una X
Frecuentemente ____ Ocasionalmente ____ No conduzco ____
3. Haz presenciado o sufrido algún accidente de tránsito en el municipio de La Cruz (Nariño)?
Si ____ No ____

4. En qué tipo de vehículo

TIPO DE VEHICULO	MARCA CON UNA X
Bicicleta	
Moto	
Carro	
Vehículo de servicio público	
Chiva	
Otro, ¿cuál?	

5. A continuación se presentan una serie de comportamientos sobre normas de tránsito, de acuerdo a tu concepto, califícalas de 1 a 10 siendo 1 sin importancia y 10 muy grave

COMPORTAMIENTOS	CALIFICACION 1 A 10
No respetar el semáforo	
No respetar las señales de tránsito	
No conservar la derecha (motos)	
No respetar los espacios destinados al peatón	
Caminar sobre la vía y entre los vehículos	
No utilizar el cinturón de seguridad	
No utilizar casco	
Conducir bajo la influencia de sustancias psicoactivas	
Conducir embriagado	
No tener en buen estado mecánico el vehículo	
No poner las direccionales	
No respetar el semáforo	

6. PERCEPCION SOBRE SITUACIONES

Situaciones	Completa mente de acuerdo	De acuerdo	Le es indiferente	En desacuerdo	En total desacuerdo	No sabe/ no responde
Cuando una persona va tarde a una cita muy importante, está bien que maneje muy rápido.						
Si una persona va tarde a un compromiso , está bien que se pase el semáforo en rojo						
No es importante ponerse el cinturón de seguridad si el trayecto es corto						
Si alguien ha tomado mucho es mejor "que entregue las llaves" a una persona de confianza						
Las personas que conducen en estado de embriaguez deben ser						

Situaciones	Completamente de acuerdo	De acuerdo	Le es indiferente	En desacuerdo	En total desacuerdo	No sabe/ no responde
sancionadas						
Detener el carro sobre las cebras no tiene nada de malo						

7. En tu concepto en la Cruz Nariño los conductores:

Normas	Todos	La gran mayoría	La mitad	Menos de la mitad	Muy pocos	No sabe/ no responde
Respetan en semáforo						
No manejan en estado de embriaguez						
Utilizan cinturón o casco						

8. En tu concepto en La Cruz Nariño los peatones:

Normas	Todos	La gran mayoría	La mitad	Menos de la mitad	Muy pocos	No sabe/ no responde
Respetan en semáforo						
Caminan por andenes sin utilizar las vías						

CONOCIMIENTO, ACTITUDES Y PERCEPCIONES SOBRE NORMAS DE ESPACIO PÚBLICO

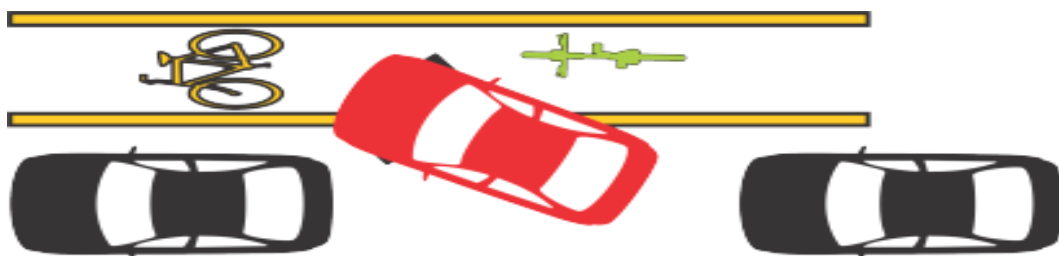

9. Cuando se habla de espacio público usted en que piensa? _____

10. Estás de acuerdo o en desacuerdo con las siguientes situaciones

Situaciones	Completamente de acuerdo	De acuerdo	Le es indiferente	En desacuerdo	En total desacuerdo	No sabe/ no responde
Los ríos en La Cruz (N), están tan contaminados que no importa tirarles más basura.						
Como los "escobitas" limpian seguido, podemos tirar la basura en la calle						
Un arbusto o poste es un buen lugar para hacer tus necesidades						
Esta bien sacar a mi mascota al parque y no recoger su popó						
Si voy caminando y no llevo pañuelo, está bien escupir en la calle						

11. Califica de 1 a 10 (siendo 1 el menos importante y 10 el más importante) los comportamientos que usted considera más importantes para vivir en armonía.

COMPORTAMIENTO	CALIFICA DE 1 A 10
a. No perturbar con ruidos fuertes a la vecindad	
b. No dejar los excrementos de las mascotas en los espacios públicos	
c. Poner bozal y correa a las mascotas	
d. Hacer uso cuidadoso de los espacios públicos y comunales	
e. Depositar las basuras en espacios destinados para ello	
f. Ser solidarios con los vecinos	
g. Ser respetuoso y tolerante con las personas que piensan diferente a ti	
h. No rayar o ensuciar las paredes, sillas, baños de sitios públicos.	

12. Marca con una X los tipos de personas que no te gustaría tener como vecinos

TIPOS DE PERSONAS	Si me gustaría	No me gustaría	Me da igual
Alcohólicos			
Drogadictos			
Homosexuales			
Prostitutas			
Religiosos			
Desplazados			
Enfermos de SIDA			
Indígenas			
Indigentes			
Gente de color de piel distinto al suyo			
Gente de religión distinta a la suya			
Gente de una región distinta a			

TIPOS DE PERSONAS	Si me gustaría	No me gustaría	Me da igual
la suya			
Personas problemáticas			

13. ¿Alguna vez has fastidiado a algún compañero, conocido o amigo por su forma de vestir, hablar, caminar o pensar?

Si ___

No ___

TU COMPORTAMIENTO EN COMUNIDAD

14. Tu generalmente

COMPORTAMIENTO	Siempre	Casi siempre	Algunas veces	Nunca
Botas basura en la calle				
Has estado involucrado en riñas o peleas callejeras				
Te enojas cuando alguien piensa diferente a ti				
Cuando encuentras algo que no es tuyo lo devuelves				
Tomas cosas sin pedir prestado				
Tratas con respeto a tus mayores				
Tratas con respeto a tus amigos				
Rayas pupitres, sillas, paredes o puertas de sitios públicos				
Utilizas los elementos de protección (casco o cinturón de seguridad) cuando conduces o vas de pasajero				
Has manejado en estado de embriaguez				
Haz manejado después de consumir sustancias				

COMPORTAMIENTO	Siempre	Casi siempre	Algunas veces	Nunca
psicoactivas				
Cuando conduces respetas a los peatones y las normas de transito				
Cuando caminas en la calle utilizas en anden				

15. ¿Con cuál o cuáles de los siguientes valores te identificas?, marca con una X

Valor	Marca con X	Valor	Marca con X
Respeto		Paciencia	
Responsabilidad		Perseverancia	
Tolerancia		Imparcialidad (justicia)	
Lealtad		Higiene	

Cuáles de las siguientes actividades te gustaría practicar

Actividad	Muy interesad@	Me interesa	Quizás	Poco me interesa	Nada interesado
Teatro					
Danza					
Futbol					
Baloncesto					
Voleibol					
Patinaje					
Música					
Beisbol					
Tenis					
Atletismo					
Ciclismo					
Pintura					

Que otro deporte o actividad te gustaría practicar:



16. ¿Estarías dispuesto a participar en eventos sociales, culturales, deportivos y charlas que permitan mejorar tu comportamiento en comunidad? Marca con una X

Si

No