

LIVING THE COLOMBIAN ADVENTURE

Paquete para Millenials
ubicados entre las
edades 21 a 30 años y
31 a 40 años.

- > Tipo de turismo que
abarca el paquete: Sol y
playa, turismo cultural y
de aventura
- > Bogotá-Cali-San Andrés
y providencia.

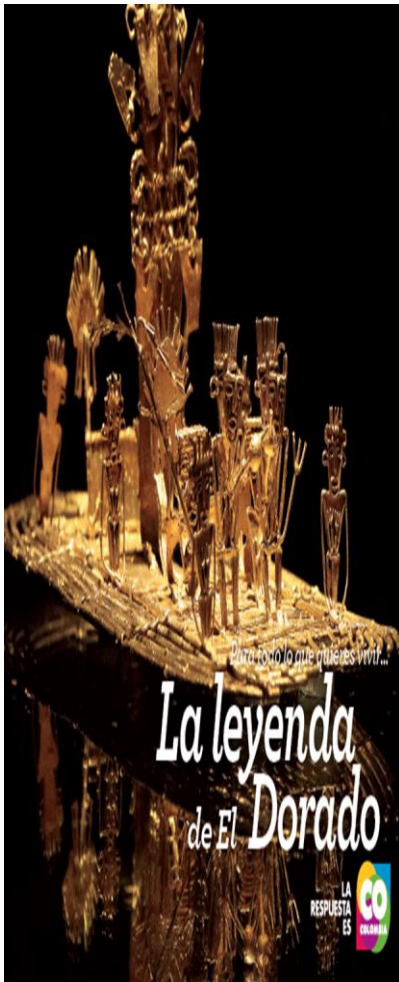

BOGOTÁ

Aventurate y descubre Colombia! El país que siempre te recibe con los brazos abiertos. Esperando a tu llegada se encuentran un sin fin de experiencias que te permitan enamorarte de un país, de su gente, de su cultura, de su riqueza natural y paisajística.

Para empezar Colombia te dará la bienvenida en Bogotá distrito capital. Fundada el 6 de Agosto de 1938 la ciudad se encuentra ubicada a 2.630 metros sobre el nivel del mar y cuenta con una población de aproximadamente 7.413 millones de habitantes con un clima acogedor a una temperatura máxima de 16°C.

También conocida como la capital mundial del teatro o la capital de todos, en esta aventura serás partícipe de experiencias inolvidables donde a través de cinco días conocerás el misticismo; mitos y leyendas de gran importancia para el pueblo Muisca como LA LEYENDA DEL DORADO la historia más fantástica de toda América, conoce y enamorate de la historia, del pasar de los años que calles y muros del centro histórico de Bogotá tiene para contarte; escucha y siente el día a día de miles de bogotanos que trabajan por el bienestar común y vive la ciudad como uno de ellos, apropiate y disfruta de tu permanencia en este increíble lugar.

DIA 1

AM / PM

Llegada a Colombia:

El extranjero llega al país según su itinerario de vuelo. Donde un coordinador de la empresa lo estará esperando en el área de llegadas internacionales del aeropuerto Internacional el Dorado en la ciudad de Bogotá.

Posteriormente el cliente será trasladado del aeropuerto al Hotel en la Band privada de la empresa y se dejará a su disposición el primer día para su correcta instalación y descanso.



DIA 2

AM

1. **Desayuno en el hotel**
2. **Traslado del hotel a la clínica odontológica Moreno Vargas**

Para la primera sesión del tratamiento a realizar:

El extranjero será recibido por el coordinador asignado por la clínica para asistirlo durante el viaje, al llegar el coordinador le dará la bienvenida a las instalaciones y le presentará al personal y al doctor(a) que llevará su



Caso, el cual se encargará de explicarle completamente el tratamieto y los Pasos a seguir durante su estancia en Bogotá con el fin de completar el cuadro clínico.

PM

3. Traslado de la clínica a la catedral de sal de zipaquirá que se encuentra a 53 km de Bogotá.

4. Tour catedral de sal “ la primera maravilla de Colombia“

Operado por: Mil estaciones Colombia

Duración: 8 horas

Incluye: Guía, refrigerio, almuerzo, seguro, transporte y entradas.

A 180 metros bajo suelo se encuentra una maravilla natural tallada completamente en sal, un lugar majestuoso que invita a la reflexión, la tranquilidad, el auto descubrimiento y al encuentro espiritual interno. En este tour el extranjero disfrutará en la mina: Un show de luces, el recorrido al interior de la mina con audio guía en inglés, cortometraje Nucuma, el espejo de agua, caminata huellas de sal, museo de la salmuera, city tour por el pueblo de zipaquirá y la sala de realidad virtual entre otras atracciones.

5. Traslado de zipaquirá a la candelaria

6. Tour fantasmal del centro histórico de Bogotá

Operado por: Candelaria Tours

Duración: 2 horas y 30 minutos

Incluye:

Opción 1: 8 años mínimo

Recorrido del más allá

Sustos y relatos en vivo

Tickets y manilla de recuerdo

Guía local en idioma inglés

Entrada a casas abandonadas

1 canelazo

Opción 2: 15 años mínimo

Recorrido del más allá

Sustos y relatos en vivo

Ticket de recuerdo

Manilla del más allá

Coordinador de tour y guía

Entrada a conjuntos cerrados abandonados

1 canelazo y 1 cerveza o jugo

Catalogado como una de las actividades experienciales más famosas del centro de Bogotá, el tour fantasmal es un plan nocturno dotado de creatividad y suspenso, en el cual se cuentan muchos misterios e historias trágicas desde la llegada de los colonizadores hasta la actualidad. Este plan dejará a sus espectadores con “ los pelos de punta“ tras conocer los relatos de historias, mitos y leyendas de la voz de los mismos vecinos que han

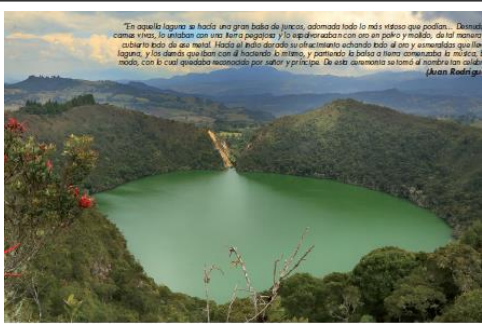

"En aquella laguna se hizo una gran bañada de juncos, adornada todo lo más vistoso que podían... Después como vivían, lo unieron con unas pagodas y lo apañaron con oro en polvo y molido, de tal manera cubriera todo de oro mate... Hacia al más dorado y maravilloso cubriendo todo el oro y arrojadas que las lagunas, y los demás que iban con el hacendado lo mismo, y pidiendo la bolsa o llama concurrió la música, el modo, con lo cual quedaba reconocido por autor y príncipe. De este suceso se tomó el nombre de el país" (Araucario)



presenciado y vivido en carne propia el misterio de las calles y construcciones del barrio la candelaria.

7. Traslado del cliente desde la candelaria hasta el hotel.

DIA 3

AM Y PM

OPCIONES DE TOURS DE DIA ENTERO

OPCION 1: "RUTA EL DORADO, LA LEYENDA"

Operado por: Mil estaciones Colombia

Duración: 12 horas

Incluye: Almuerzo, refrigerio, Guía de turismo en idioma inglés, seguros, transporte desde el hotel (ida y regreso) y tiquetes de entradas.

Lugares a conocer: Usaquén, laguna guatativa, mina de sal nemocón.

La ruta el dorado la leyenda, es un espacio de misticismo y conocimiento a las antiguas etnias y culturas que abitaron los territorios de cundiamarca y de las cuales se han dejado grandes vestigios al cuidado del gobierno nacional en el emblemático museo del oro, uno de los más representativos de su tipo en toda América. El acercamiento a estas culturas durante el recorrido del viajero permitirán dar fiel testimonio del por qué "la leyenda del dorado" es una de las rutas icónicas del turismo experiencial propuesta por ProColombia en los alrededores de Bogotá.

Durante el recorrido el viajero conocerá los territorios de los cuales data la leyenda antigua, además de conocer el ritual realizado por los muisca en la laguna guatativa para finalizar el recorrido en el museo de oro, donde se encuentran los testimonios que desde siglos atrás siguen convenciendo a turistas y nacionales de las maravillas de la antigüedad.

OPCIÓN 2: "TOUR VILLA DE LEYVA"

Operado por: Tours parche cachaco Bogotá

Duración: 12 horas

Incluye: Onces en venta quemada, almuerzo, entradas, transporte desde el hotel ida y regreso.

Lugares a conocer: Museo Antonio Nariño, Pozos Azules, Casa Terracota, Museo el Fósil, Parque Arqueológico y observatorio Muisca.

En el tour por villa de leyva el cliente conocerá la historia de 440 años al pasado, ya que este mágico lugar es uno de los más antiguos y permanece como si estuviese totalmente intacto. Villa de leyva es además uno de los lugares que concentra



diferentes expresiones artísticas en construcción, cocina e historia. Disfrutará de la magia de un pueblito que tiene mucho tiempo de historia para relatar.

DIA 4

AM

1. Traslado del hotel a la clínica odontológica moreno vargas.

El cliente al llegar será esperado por el coordinador asignado por la agencia y antes de entrar a la realización de la segunda sección de consulta, el odontólogo(a) que está llevando su caso, le explicará cuál es el siguiente paso a seguir y el procedimiento que se va a llevar a cabo en la presente consulta.

2. El cliente será trasladado al sector de Germania.

PM

3. Almuerzo

En el sector de germania, se dará un tiempo estimado de dos horas para poder ubicar un restaurante y almorzar antes de iniciar el recorrido por Monserrate en horas de la tarde. El restaurante será de libre elección por parte del cliente.

4. Ascenso al cerro de Monserrate.

El cliente será dirigido por el coordinador del programa hacia la entrada al teleférico de Monserrate donde se espera puedan acceder al mismo y llegar a la cima; sin embargo es de libre elección que el cliente desee realizar el ascenso caminando por el cerro.

En la cima del cerro se hará una pequeña reseña histórica en idioma inglés acerca de la historia del cerro y la importancia del mismo para la fe católica y los bogotanos.

5. Descenso del cerro de Monserrate.

Se dejará a libre elección del cliente si desea realizar el descenso por teleférico o por el sendero peatonal. A continuación a esto el coordinador y el cliente caminarán hasta el sector de la candelaria para la cena en horas de la noche.

6. Cena en uno de los restaurantes sugeridos por la empresa.

Para la cena se dará un tiempo aproximado de dos horas

7. Recorrido corto en el chorro de Quevedo y tiempo libre para el cliente en este lugar.

8. Traslado del cliente desde el sector la candelaria hasta el hotel.

DIA 5

AM

1. Traslado del cliente desde el hotel a la plaza de Bolívar.

2. Recorrido ciudad Graffiti

Operador: Bogotatravel tours

Duración: 4 horas (10:00 Am- 2:00 PM)

Incluye: Bicicleta, guía en idioma inglés y fotografías

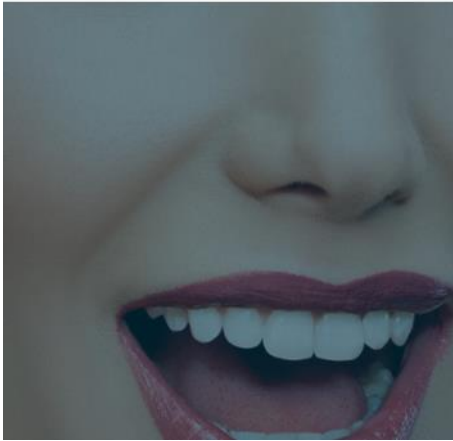

Lugares a conocer: Centros histórico de Bogotá, Plaza Bolívar, centro internacional, teusaquillo y AV 26.

Este recorrido muestra al cliente parte de la cultura artística de algunos habitantes de la ciudad de Bogotá quienes se han encargado de representar diferentes facetas de la ciudad y el país en sus representativos y creativos murales. Ciudad grafiti hace parte del mejor arte callejero en la ciudad, el cliente conocerá a través de los pensamietos del artista local problemas sociales, historia del país y el conflicto armado que tras muchos años ha ocultado su oscura historia de censura.

3. Almuerzo

Al terminar el recorrido en el centro histórico de la ciudad, se dejara un tiempo aproximado de dos horas para que el cliente almuerce en uno de los restaurantes de la candelaria recomendados por la empresa.

PM

4. Se traslada al cliente desde la plaza de Bolívar a la clínica moreno vargas

Al llegar a la clínica el cliente será esperado por el coordinador y antes de realizar el procedimiento final se realizará el resgistro del testimonio del paciente para conocer su opinión acerca del tratamiento médico y el complemento turístico que se le ha brindado durante su estancia en la ciudad de Bogotá y después de terminada la grabación y la sección de fotos, el paciente procederá para la realización del último procedimiento.

5. Traslado del cliente de la clínica al hotel.

Cali

La ciudad de Cali, capital del valle del Cauca y también conocida como la capital mundial de la salsa será la encargada de mostrar a nuestros clientes la maravilla de la cultura salsera; una expresión de baile artístico famosísimo y conocido alrededor del mundo. Cali se encuentra a 1.018 metros sobre el nivel del mar y cuenta con una población estimada de 2.228 millones de habitantes que día a día disfrutan de sus altas temperaturas y su ambiente rumbero y de fiesta que envuelve la ciudad durante el día y la noche.

Cerca a Cali se encuentra San Cipriano, una reserva natural que no te puedes perder! Sus paisajes, ríos y lagos se encuentran dispuestos a mostrarte la riqueza natural colombiana y el sin fin de actividades de aventura que podrás realizar dentro de la reserva para finalizar el día con una buena rumba al son de la salsa tradicional del valle.



DIA 6

AM

1. Traslado del hotel al aeropuerto internacional el dorado

En el aeropuerto el cliente tomará su vuelo en horas de la mañana desde la capital hasta el aeropuerto Alfonso Bonilla Aragón, donde será esperado por un transportador bilingüe de la compañía Solar Tours.

Tiempo estimado de vuelo: 59 minutos

2. Traslado del aeropuerto Alfonso Bonilla Aragón al hotel en la ciudad de Cali

Al llegar al aeropuerto, un transportador de la empresa Solar Tours estará esperando al cliente, le dará la bienvenida a la ciudad y los transportará hasta el hotel que el cliente escogió de los propuestos por la empresa.

PM

3. Aventura San Cipriano

Tras la debida instalación y descanso en el hotel del cliente para lo que se estima un tiempo aproximado de tres horas, el transportador esperará afuera del hotel para llevar al cliente hacia San Cipriano.

Tiempo estimado de viaje: 2 horas y 20 minutos.

4. Aventura y río San Cipriano

Operado por: Valley Adventours

Duración: 12 horas (inicio: 9:30 am)

Incluye: Guía local bilingüe, transporte del hotel al lugar (solo ida), desayuno, almuerzo, traslado en brujita, entrada a la reserva, seguro y asistencia médica.

Un paraíso en medio de la selva aguarda por la visita de quienes desean admirar su belleza. San Cipriano es la reserva natural con uno de los ríos más cristalinos, limpios y puros de Colombia.

En este lugar se realizarán actividades por sus diferentes senderos mágicos y fantásticas actividades acuáticas como tubing en el río y clavadas desde grandes alturas; también disfrutarás de hermosas piscinas naturales que el lugar tiene por ofrecer. Una mezcla de encanto y maravillas naturales que se disfrutará por la gran aventura turística que se está a punto de emprender.

5. Traslado del lugar hacia el hotel con el transportador de Solar Tours.

6. Noche libre de rumba en el centro de la ciudad.

**SAN ANDRÉS Y
PROVIDENCIA**



San andres y providencia te da la bienvenida al paraíso de la relajación y el bienestar. En ella podrás pasar dos días de absoluta desconexión y diversión bajo la luz del sol y el sentir de las olas en tu cuerpo.

La isla de san andres y providencia cuenta con una superficie de 52,5 km cuadrados y con una población aproximada de 78.413 habitantes que disfrutan de sus cálidas temperaturas y la vista de hermosos atardeceres en sus concurridas playas, esta isla cuenta con un comercio reconocido a nivel nacional por sus bajos precios en licores, recuerdos y demás que con complemento de una buena comida de mar hacen de san andres un destino totalmente imperdible cuando de Colombia se trata. Lo mejor aguarda hasta el final, disfruta de san andres y enamorate de Colombia.

Día 7

AM

1. Traslado del hotel al aeropuerto alfonso bonilla aragón

En el aeropuerto el cliente tomará su vuelo en horas de la mañana desde el aeropuerto alfonso bonilla aragón hasta el aeropuerto internacional Gustavo Rojas Pinilla, donde será esperado por un transportador Bilingüe de la compañía Solar Tours.

Tiempo estimado de vuelo: 2 horas aproximadamente

2. 6. Traslado del aeropuerto internacional Gustavo Rojas Pinilla al hotel en san andres y providencia.

Tras dejar al cliente en el hotel seleccionado de las opciones brindadas por la empresa, se instalará y descansará en el hotel mientras la band llega al lugar para trasladarlos al primer tour del día en jhony cay.

3. Tour visita a johny cay y al acuario

Operado por: price travel

Duración: 7 horas y 30 minutos

Incluye: transporte en lancha, coordinador de la agencia, visita a johny cay, visita al acuario, almuerzo. Impuesto ecológico y 2 bebidas refrescantes.

En este tour el cliente conocerá los alrededores de una de las playas más hermosas de san andrés, johny cay con sus aguas hermosas y un sin fin de deportes acuáticos para realizar son unos de los atractivos más importantes de esta playa.

Al finalizar este recorrido se terminará en la visita guiada al acuario marino de la isla de san andres donde el cliente podrá conocer el por qué Colombia es conocida por su riqueza de fauna y flora.

4. Traslado de Johny cay a la marina chamey

5. Paseo en catamarán

Operador: price travel

Duración: 1 hora y 30 minutos

Incluye: traslado ida y regreso de marina chamey al hotel, Guía en español y en inglés y chaleco salvavidas.

El cliente recorrerá zona de manglares hasta llegar al parque natural Old point, un sitio en donde aguardan iguanas, cangrejos, lagartos y aves endémicas. Finalizará el recorrido en nado libre por la zona mientras disfruta de la paradisíaca vista que ofrecen cielo y mar para las personas.

6. Traslado de marina chamey al hotel

Tras finalizadas las actividades del día, se dejará la noche libre para el cliente hasta el día siguiente.

DIA 8

El último día de viaje en el país se dejará libre para que el cliente pueda realizar las actividades que desee en San Andrés sin restricción de tiempo alguno, conscientes de que los días memorables los realizas tú mismo; el último día la clínica enviará a sus clientes un mensaje de agradecimiento por confiar su salud oral en manos de sus profesionales.

COSTO TOTAL DEL PAQUETE LIVING THE COLOMBIAN ADVENTURE

(De estética dental y ortodoncia)

USD\$ 2.100,11 CENTAVOS



NO INCLUYE:

- Alimentación en las ciudades, exceptuando los tours que si contemplan almuerzo y refrigerios.
- Hospedaje
- Tiquetes aéreos

¡¡¡¡¡ IMPORTANTE !!!

El precio que se da en este paquete está sujeto a cambios según la valoración previa del cuadro clínico del paciente antes de su llegada al país.

¡¡PERSONALIZA ESTE PAQUETE !!

A continuación se presenta al cliente una oferta de hoteles y restaurantes propuestos por la empresa catalogados entre los mejores lugares en las plataformas virtuales y ofertados debido a la experiencia propia de la clínica con relación a los mismos. Para ser de esta experiencia la más acertada a la comodidad del cliente, el servicio de hospedaje oferta una variación en más de 14 opciones de tipos de alojamiento entre hoteles y hostales en las diferentes ciudades donde se planea visita.

De la misma manera ocurre con la oferta de restauración en la ciudad de Bogotá con más de 6 restaurantes que ofrecen de acuerdo a dietas especiales y comidas típicas de las regiones nacionales.

HOSPEDAJE



BOGOTÁ DISTRITO CAPITAL

En la ciudad de Bogotá se ofrecen hoteles y hostales en dos zonas muy reconocidas: Chapinero y el sector histórico de la candelaria.

A continuación las opciones:

HOTELES CANDELARIA:

A. Selina Candelaria



Ubicación: Cl 11 # 3-43 la candelaria

Doble desde: \$66.386

Individual desde: \$53.000

Puntuación: 8.6

Desayuno incluido

B. Suites Casa 95 Hotel (***)



Ubicación: Chapinero
Doble desde: \$187.018
Individual desde: \$80.000
Puntuación: 8.7
Desayuno incluido

HOSTALES CANDELARIA

A. Fatima Hostel



Ubicación: Carrera 4 #12c-14 la candelaria
Doble desde: \$50.000
Individual desde: \$30.000
Puntuación: 4.3
Desayuno incluido

B. Sue candelaria hostel



Ubicación: Carrera 3 #12C-18
Doble desde: \$80.000
Individual desde: \$28.000
Puntuación: 8.6
Desayuno incluido.

HOTELES ZONA CHAPINERO

A. Selina Hotel Chapinero



Ubicación: Calle 74 #15-60

Doble desde: \$66.748

Individual desde: \$53.000

Puntuación: 9.0

Desayuno incluido

B. BOG Hotel (*****)



Ubicación: Carrera 11 #86-74

Doble desde: \$516.000

Puntuación: 9.5

Desayuno incluido

HOSTALES ZONA CHAPINERO

A. República Hostel



Ubicación: Carrera 12 # 68-28

Doble desde: \$102.000

Individual desde: \$28.000

Puntuación: 8.7

Desayuno incluido

RESTAURACIÓN



Los restaurantes que se proponen a continuación se encuentran

Ubicados en las dos zonas en las que se fue ubicado el servicio de hospedaje.

La candelaria y Chapinero son zonas reconocidas por su representativa variación en la oferta de platillos especiales de comida nacional, internacional y vegetariana; los restaurantes que aquí se ofertan se elijieron con base a la puntuación y opinión de clientes en la plataforma "Google Maps" y también por recomendaciones de allegados a la clínica. Se incluyen restaurantes de comida vegetariana como respuesta a la tendencia de alimentación saludable a la que muchos estado unidenses se unen con el fin de mejorar sus hábitos de vida.

RESTAURANTES ZONA LA CANDELARIA:

1. Fulanitos centro



Ubicación: Carrera 3 # 8

Oferta: Platos representativos de la gastronomía del valle del Cauca

Puntuación: 4.4

2. Maria Candelaria



Ubicación: carrera 4 #8 -58
Oferta: platos nacionales tradicionales
Puntuación: 4.6

3. El son de los Grillos



Ubicación: Cl 10 # 3- 60
Oferta: Platos santandereanos
Puntuación: 4.5

4. Quinoa y Amaranto



Ubicación: Cl 11 # 2-95
Oferta: Platos vegetarianos
Puntuación: 4.6

RESTAURANTES ZONA CHAPINERO

1. Rio Restaurante



Ubicación: Calle 69 #10 A -19
Oferta: Platos variados

Puntuación: 4.8

2. Burguer Town



Ubicación: Calle 95 # 11A - 67

Oferta: Comida Rápida

Puntuación: 4.2

3. La revolución de la cuchara



Ubicación: Carrera 9 A # 60 -44

Oferta: Platos vegetarianos

Puntuación: 4.7

HOSPEDAJE



CIUDAD DE CALI

Sigueiendo la dinamica de recomendación en el servicio de hospedaje, en la ciudad se ofrecen hoteles y hostales ubicados en la zona más exclusiva de santiago de cali. Chipichape.

A continuación las opciones:

HOTELES ZONA CHIPICHAPE

A. Hotel el Peñón (***)



Ubicación: Cl 1 OE # 2 -61

Doble desde: \$149.000

Individual desde: \$129.000

Puntuación: 8.6

Desayuno incluido.

B. Hotel Casa Centenario (*)**



Ubicación: Avenida 1N # 2- 23

Doble desde: \$97.000

Individual desde: \$ 81.000

Puntuación: 8.7

Desayuno incluido.

Traslado desde y hacia el aeropuerto.

HOSTALES ZONA CHIPICHAPE

A. Aloja Apartamentos



Ubicación: Cl 4 OE #3A- 50
Arquiler desde: \$130.000 – 150.000
Puntuación: 9.7
No incluye desayuno.

B. Magic Garden House



Ubicación: Carrera 10 # 1- 83 Oeste
Doble desde: \$ 109.000
Individual Desde: \$96.000
Puntuación: 9.7
Desayuno incluido

HOSPEDAJE



**HOSPEDAJE ARCHIPIELAGO DE SAN ANDRES Y
PROVIDENCIA**

HOTELES EN LA ZONA JOHNY CAY

A. Le castel Blanc Hotel Boutique



Ubicación: Calle 3 #18 - 71
Doble desde: \$291.200
Puntuación: 8.0
Desayuno Incluido.

B. Aqualina Inn



Ubicación: Avenida los libertadores.

Doble desde: \$207.000

Puntuación: 8.8

Desayuno Incluido.

C. Hotel San Luis Place By el Dorado



Ubicación: San Luis San Andrés

Doble desde: \$287.000

Puntuación: 7.9

Desayuno incluido.

WELLNESS COLOMBIA

TRIP

Paquete para la generación x ubicados entre los 41 y 60 años de edad.

- > Tipo de turismo que abarca el paquete: Sol y playa, turismo cultural y wellness.
- > Bogotá- Medellín- Cartagena.



BOGOTÁ

Aventurate y descubre Colombia! El país que siempre te recibe con los brazos abiertos. Esperando a tu llegada se encuentran un sin fin de experiencias que te permitan enamorarte de un país, de su gente, de su cultura, de su riqueza natural y paisajística.

Para empezar Colombia te dará la bienvenida en Bogotá distrito capital. Fundada el 6 de Agosto de 1938 la ciudad se encuentra ubicada a 2.630 metros sobre el nivel del mar y cuenta con una población de aproximadamente 7.413 millones de habitantes con un clima acogedor a una temperatura máxima de 16°C.

También conocida como la capital mundial del teatro o la capital de todos, en esta aventura serás partícipe de experiencias inolvidables donde a través de cinco días conocerás el misticismo; mitos y leyendas de gran importancia para el pueblo Muisca como LA LEYENDA DEL DORADO la historia más fantástica de toda América, conoce y enamorate de la historia, del pasar de los años que calles y muros del centro histórico de Bogotá tiene para contarte; escucha y siente el día a día de miles de bogotanos que trabajan por el bienestar común y vive la ciudad como uno de ellos, apropiate y disfruta de tu permanencia en este increíble lugar.

DIA 1

AM / PM

Llegada a Colombia:

El extranjero llega al país según su itinerario de vuelo. Donde un coordinador de la empresa lo estará esperando en el área de llegadas internacionales del aeropuerto Internacional El Dorado en la ciudad de Bogotá.

Posteriormente el cliente será trasladado del aeropuerto al Hotel en la Band privada de la empresa y se dejará a su disposición el primer día para su correcta instalación y descanso.



DIA 2

AM

8. Desayuno en el hotel

9. Traslado del hotel a la clínica odontológica Moreno Vargas

Para la primera sesión del tratamiento a realizar:

El extranjero será recibido por el coordinador asignado por la clínica para asistirlo durante el viaje, al llegar el coordinador le dará la bienvenida a



Las instalaciones y le presentará al personal y al doctor(a) que llevara su Caso, el cual se encargará de explicarle completamente el tratamineto y los Pasos a seguir durante su estancia en Bogotá con el fin de completar el cuadro clínico.

PM

10. Traslado de la clínica a la catedral de sal de zipaquirá que se encuentra a 53 km de Bogotá.

11. Tour catedral de sal “ la primera maravilla de Colombia”

Operado por: Mil estaciones Colombia

Duración: 8 horas

Incluye: Guía, refrigerio, almuerzo, seguro, transporte y entradas.

A 180 metros bajo suelo se encuentra una maravilla natural tallada completamente en sal, un lugar majestuoso que invita a la reflexión, la tranquilidad, el auto descubrimiento y al encuentro espiritual interno. En este tour el extranjero disfrutará en la mina: Un show de luces, el recorrido al interior de la mina con audio guía en inglés, cortometraje Nucuma, el espejo de agua, caminata huellas de sal, museo de la salmuera, city tour por el pueblo de zipaquirá y la sala de realidad virtual entre otras atracciones.

12. Traslado de zipaquirá a la candelaria

13. Tour fantasmal del centro histórico de Bogotá

Operado por: Candelaria Tours

Duración: 2 horas y 30 minutos

Incluye:

Opción 1: 8 años minimo

Recorrido del más allá

Sustos y relatos en vivo

Tickets y manilla de recuerdo

Guía local en idioma inglés

Entrada a casas abandonadas

1 canelazo

Opcion 2: 15 años minimo

Recorrido del más allá

Sustos y relatos en vivo

Ticket de recuerdo

Manilla del más allá

Coordinador de tour y guía

Entrada a conjuntos cerrados abandonados

1 canelazo y 1 cerveza o jugo

Catalogado como una de las actividades experienciales más famosas del centro de bogotá, el tour fantasmal es un plan nocturno dotado de creatividad y suspenso, en el cual se cuentan muchos misterios e historias tragicas desde la llegada de los colonizadores hasta la actualidad. Este plan dejará a sus expectadores con “ los pelos de punta” tras conocer los relatos

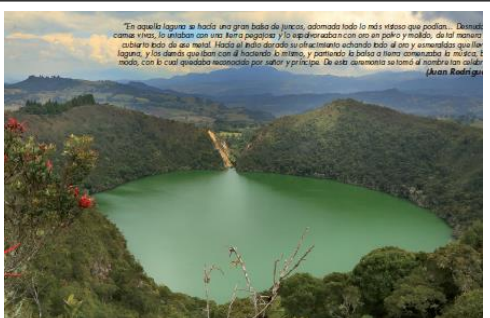

"En aquella laguna se hizo una gran balla de juncos, adornada todo lo más vistoso que podían... Después como vivía, lo arrojaron con una flauta pagocera y lo arrojaron con una paño y molida, de tal manera cubriera todo de una manta... Hacia al punto donde se encontraba cubriendo todo el agua y arrojadas que las lagunas, y los demás que iban con el hacendado lo mismo, y pidiendo la balla a flauta concurrió la música, el modo, con lo cual quedaba reconocido por autor y principio. De este suceso se tomó el nombre de la balla."
(Antes Rodríguez)



de historias, mitos y leyendas de la voz de los mimos vecinos que han presenciado y vivido en carne propia el misterio de las calles y construcciones del barrio la candelaria.

14. Traslado del cliente desde la candelaria hasta el hotel.

DIA 3

AM Y PM

OPCIONES DE TOURS DE DIA ENTERO

OPCION 1: "RUTA EL DORADO, LA LEYENDA"

Operado por: Mil estaciones Colombia

Duración: 12 horas

Incluye: Almuerzo, refrigerio, Guía de turismo en idioma inglés, seguros, transporte desde el hotel (ida y regreso) y tiquetes de entradas.

Lugares a conocer: Usaquén, laguna guatativa, mina de sal nemocón.

La ruta el dorado la leyenda, es un espacio de misticismo y conocimiento a las antiguas etnias y culturas que abitaron los territorios de cundiamarca y de las cuales se han dejado grandes vestigios al cuidado del gobierno nacional en el emblemático museo del oro, uno de los más representativos de su tipo en toda América. El acercamiento a estas culturas durante el recorrido del viajero permitirán dar fiel testimonio del por qué "la leyenda del dorado" es una de las rutas icónicas del turismo experiencial propuesta por procolombia en los alrededores de Bogotá.

Durante el recorrido el viajero conocerá los territorios de los cuales data la leyenda antigua, además de conocer el ritual realizado por los muisca en la laguna guatativa para finalizar el recorrido en el museo de oro, donde se encuentran los testimonios que desde siglos atrás siguen convenciendo a turistas y nacionales de las maravillas de la antigüedad.

OPCIÓN 2: "TOUR VILLA DE LEYVA"

Operado por: Tours parche cachaco Bogotá

Duración: 12 horas

Incluye: Onces en venta quemada, almuerzo, entradas, transporte desde el hotel ida y regreso.

Lugares a conocer: Museo Antonio Nariño, Pozos Azules, Casa Terracota, Museo el Fósil, Parque Arqueológico y observatorio Muisca.

En el tour por villa de leyva el cliente conocerá la historia de 440 años al pasado, ya que este mágico lugar es uno de los más antiguos y permanece como si estuviese totalmente intacto. Villa de leyva es además uno de los lugares que concentra





diferentes expresiones artísticas en construcción, cocina e historia. Disfrutará de la magia de un pueblito que tiene mucho tiempo de historia para relatar.

DIA 4

AM

9. Traslado del hotel a la clínica odontológica moreno vargas.

El cliente al llegar será esperado por el coordinador asignado por la agencia y antes de entrar a la realización de la segunda sección de consulta, el odontólogo(a) que está llevando su caso, le explicará cuál es el siguiente paso a seguir y el procedimiento que se va a llevar a cabo en la presente consulta.

10. El cliente será trasladado al sector de Germanía.

PM

11. Almuerzo

En el sector de Germanía, se dará un tiempo estimado de dos horas para poder ubicar un restaurante y almorzar antes de iniciar el recorrido por Monserrate en horas de la tarde. El restaurante será de libre elección por parte del cliente.

12. Ascenso al cerro de Monserrate.

El cliente será dirigido por el coordinador del programa hacia la entrada al teleférico de Monserrate donde se espera puedan acceder al mismo y llegar a la cima; sin embargo es de libre elección que el cliente desee realizar el ascenso caminando por el cerro.

En la cima del cerro se hará una pequeña reseña histórica en idioma inglés acerca de la historia del cerro y la importancia del mismo para la fe católica y los bogotanos.

13. Descenso del cerro de Monserrate.

Se dejará a libre elección del cliente si desea realizar el descenso por teleférico o por el sendero peatonal. A continuación a esto el coordinador y el cliente caminarán hasta el sector de la candelaria para la cena en horas de la noche.

14. Cena en uno de los restaurantes sugeridos por la empresa.

Para la cena se dará un tiempo aproximado de dos horas

15. Recorrido corto en el chorro de Quevedo y tiempo libre para el cliente en este lugar.

16. Traslado del cliente desde el sector la candelaria hasta el hotel.

DIA 5

AM

6. Traslado del cliente desde el hotel a la plaza de Bolívar.

7. Recorrido ciudad Graffiti

Operador: Bogotatravel tours

Duración: 4 horas (10:00 Am- 2:00 PM)

Incluye: Bicicleta, guía en idioma inglés y fotografías

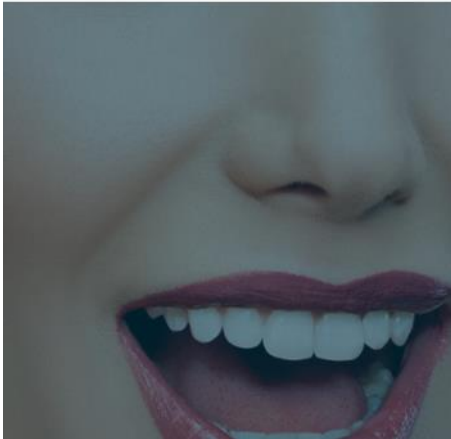

Lugares a conocer: Centros histórico de Bogotá, Plaza Bolívar, centro internacional, teusaquillo y AV 26.

Este recorrido muestra al cliente parte de la cultura artística de algunos habitantes de la ciudad de Bogotá quienes se han encargado de representar diferentes facetas de la ciudad y el país en sus representativos y creativos murales. Ciudad grafiti hace parte del mejor arte callejero en la ciudad, el cliente conocerá a través de los pensamietos del artista local problemas sociales, historia del país y el conflicto armado que tras muchos años ha ocultado su oscura historia de censura.

8. Almuerzo

Al terminar el recorrido en el centro histórico de la ciudad, se dejara un tiempo aproximado de dos horas para que el cliente almuerce en uno de los restaurantes de la candelaria recomendados por la empresa.

PM

9. Se traslada al cliente desde la plaza de Bolívar a la clínica Moreno Vargas

Al llegar a la clínica el cliente será esperado por el coordinador y antes de realizar el procedimiento final se realizará el registro del testimonio del paciente para conocer su opinión acerca del tratamiento médico y el complemento turístico que se le ha brindado durante su estancia en la ciudad de Bogotá y después de terminada la grabación y la sección de fotos, el paciente procederá para la realización del último procedimiento.

10. Traslado del cliente de la clínica al hotel.

MEDALLÍN

La ciudad de Medellín, es la tercera ciudad más visitada en Colombia según lo demuestran las cifras de flujo turístico de nuestro país publicadas por las diferentes entidades públicas. También conocida como la ciudad de “la eterna primavera” por su clima cálido y su famosa feria de las flores, posicionan a Colombia como un destino que marca pauta entre los preferidos por los turistas en toda Latinoamérica.

Esta preciosa ciudad reconocida por sus hermosas mujeres y su riqueza cultural se encuentra ubicada a 1.496 Mt sobre el nivel del mar y cuenta con una población de 2.427 millones de habitantes, población rodeada por privilegiadas zonas de montañas y paisajes con ambientes totalmente propicios para zonas termales y spas naturales.

Medellín tendrá el placer de recibirte en uno de sus paradisíacos spas naturales, el único catalogado en Colombia con el World Luxury Spa Awards por dos años consecutivos 2016 y 2017; en el cual disfrutarás de un día completo dedicado a la



relajación y la meditación en un entorno natural organizado para olvidar la cotidianidad y el ruido de las grandes ciudades.

Dia 6

AM

1. Traslado del hotel al aeropuerto internacional el dorado

En el aeropuerto el cliente tomará su vuelo en horas de la mañana desde la capital hasta el aeropuerto Olaya Herrera, donde será esperado por un transportador Bilingue de la compañía transportes y servicios especiales Medellín.

Tiempo estimado de vuelo: 45 minutos aproximadamente.

2. Traslado del aeropuerto Olaya Herrera al hotel

Después del traslado del aeropuerto al hotel, se dará un tiempo promedio de cuatro horas para instalación y descanso del cliente; finalizando esto, el conductor estará fuera del hotel esperando para trasladar al cliente a Nirvana Spá.

3. Llegada a Nirvana Spa Medellín.

En la llegada al spa, el personal dispondrá de 1 hora para dar la bienvenida a los clientes y alistarlos para empezar la jornada en el spa. Para todo el día el cliente dispondrá de dos paquetes todo incluido dentro de las instalaciones del lugar.

A. Energía de Zeus Pack

Operado por: Nirvana spa

Duración: 3 horas y 20 minutos

Incluye: Zona húmeda de sauna y turco, hidroterapia termal con cristales, masaje descontracturante y energizante con aromaterapia, facial antiestrés para caballero y snack.

B. Secretos del Amazonas Pack

Operado por: Nirvana spa

Duración: 2 horas y 30 minutos

Incluye: Bienvenida con ritual de sensaciones, peeling Amazónico, hidroterapia con baño vigorizante, masaje ancestral y refrigerio.

PM

4. Traslado de Nirvana Spa al Parque Poblado

5. Almuerzo

Al llegar al Parque Poblado se dará un tiempo de dos horas para que el cliente pueda almorzar lo que desee en los alrededores del parque para poder dar inicio al city tour.

6. Medellín City tour

Operado por: Guatapé Tours

Duración: 6 horas



Incluye: Transporte, visita al pueblo paisa, visita al centro histórico de ayacucho, recorrido por el barrio buenos aires y ingreso al metro cable de la sierra.

7. **Traslado de la estación san antonio del metro al hotel.**
8. **Noche para actividad libre del cliente**

CARTAGENA

Cartagena es una de las zonas costeras más representativas de Colombia. Ubicada a 2 mt sobre el nivel del mar, esta ciudad cuenta con una población de 914.552 habitantes que viven día a día de los ingresos que el turismo deja a sus hogares.

Esta ciudad es una de las más antiguas cuyas calles y muros además de centros antiguos cuentan la historia de la época de la conquista por parte de los Españoles, Cartagena es además uno de los principales puertos marítimos que comunican el país con el exterior y por el cual año tras año ha participado del comercio de diferentes productos y servicios que se exportan e importan.

Para finalizar tu visita en Colombia, Cartagena te acoge con un clima de 31°C en donde disfrutarás diversas caminatas para conocer la historia de este icónico lugar y los refrescantes chapuzones que serán el recuerdo y la experiencia de haber llegado a Colombia.

DIA 7

1. **Traslado del hotel al aeropuerto Olaya Herrera:**

El conductor estará esperando a las afueras del hotel para trasladar al cliente desde el hotel al aeropuerto, donde el cliente tomará el vuelo desde la ciudad de Medellín hasta el aeropuerto internacional Rafael Nuñez de Cartagena de Indias.

Tiempo estimado de vuelo: 50 minutos aproximadamente

2. **Traslado del aeropuerto Rafael Nuñez al hotel:**

Al llegar al hotel el cliente tendrá cuatro horas para instalarse y descansar del vuelo y finalizando esta actividad una banda de la agencia Civitatis Cartagena lo estará esperando afuera para trasladarlo del hotel al punto de partida del city tour.

3. **City Tour Cartagena**

Operado por: Civitatis Cartagena

Duración: 4 horas

Incluye: Traslado ida y regreso al hotel, guía en español e inglés, entrada al Castillo de San Felipe y entrada al Museo San Pedro Claver

En este tour el cliente podrá conocer los sitios históricos más importantes de la ciudad descubriendo una parte de la historia en épocas de conquista y el por qué esta ciudad jugó un papel muy importante en estas épocas de esclavitud también.

PM

4. Almuerzo

El cliente dispondrá de dos horas para almorzar en los alrededores del lugar antes de ser trasladado al hotel.

5. Traslado del hotel al tour de plancton

6. Tour de Placton Luminoso

Operado por: civitatis cartagena

Duración: 7 horas y 30 minutos

Incluye: Transporte de ida y regreso hasta el hotel, Transporte en minibus, transporte en lancha, baño en plancton y chaleco salvavidas.

Este tour esconde una de las maravillas naturales más asombrosas e interesantes al ojo del ser humano. En este, el cliente podrá disfrutar de una gran variedad de fauna marina y algas especiales desde un recorrido en lancha el cual finalizará en horas de la tarde con la maravillosa vista del atardecer en la playa y un chapuzón nocturno en la zona de algas luminosas.

7. Traslado del tour al hotel.

DIA 8

El último día de viaje en el país se dejará libre para que el cliente pueda realizar las actividades que desee en Cartagena de Indias sin restricción de tiempo alguno, conscientes de que los días memorables los realizas tu mismo; el último día la clínica enviará a sus clientes un mensaje de agradecimiento por confiar su salud oral en manos de sus profesionales.



COSTO TOTAL DEL PAQUETE WELLNESS COLOMBIA

TRIP

(De Rehabilitación oral)

USD\$ 1.755,47 CENTAVOS

NO INCLUYE:

- Alimentación en las ciudades, exceptuando los tours que si contemplan almuerzo y refrigerios.
- Hospedaje
- Tiquetes aereos

IMPORTANTE!!!!

El precio que se da en este paquete esta sujeto a cambios segun la valoración previa del cuadro clinico del paciente antes de su llegada al país.

¡¡PERSONALIZA ESTE PAQUETE !!

Acontinuación se presenta al cliente una oferta de hoteles y restaurantes propuestos por la empresa catalogados entre los mejores lugares en las plataformas virtuales y ofertados debido a la experiencia propia de la clinica con relación a los mismos. Para ser de esta experiencia la mas acertada a la comodidad del cliente, el servicio de hospedaje oferta una variación en más de 17 opciones de tipos de alojamineto entre hoteles y hostales en las diferentes ciudades donde se planea visita. De la misma manera ocurre con la oferta de restauración con más de 15 restaurantes que se ofertan de acuerdo a dietas especiales y comidas típicas de las regiones nacionales.

HOSPEDAJE

BOGOTÁ DISTRITO CAPITAL

En la ciudad de Bogotá se ofrecen hoteles y hostales en dos zonas muy reconocidas: Chapinero y el sector historico de la candelaria.

A continuación las opciones:

HOTELES CANDELARIA:

c. Selina Candelaria



Ubicación: Cl 11 # 3-43 la candelaria

Doble desde: \$66. 386

Individual desde: \$53.000

Puntuación: 8.6

Desayuno incluido

D. Suites Casa 95 Hotel (*)**



Ubicación:Chapinero

Doble desde: \$187.018

Individual desde: \$80.000

Puntuación: 8.7

Desayuno incluido

HOSTALES CANDELARIA

C. Fatima Hostel



Ubicación: Carrera 4 #12c-14 la candelaria

Doble desde: \$50.000

Individual desde: \$30.000

Puntuación: 4.3

Desayuno incluido

D. Sue candelaria hostel



Ubicación: Carrera 3 #12C-18

Doble desde: \$80.000

Individual desde: \$28.000

Puntuación: 8.6

Desayuno incluido.



HOTELES ZONA CHAPINERO

C. Selina Hotel Chapinero



Ubicación: Calle 74 #15-60

Doble desde: \$66.748

Individual desde: \$53.000

Puntuación: 9.0

Desayuno incluido



D. BOG Hotel (***)**



Ubicación: Carrera 11 #86-74

Doble desde: \$516.000

Puntuación: 9.5

Desayuno incluido

HOSTALES ZONA CHAPINERO

B. República Hostel

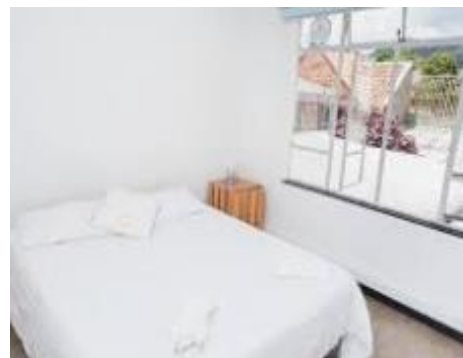

Ubicación: Carrera 12 # 68-28

Doble desde: \$102.000

Individual desde: \$28.000

Puntuación: 8.7

Desayuno incluido

RESTAURACIÓN



Los restaurantes que se proponen a continuación se encuentran Ubicados en las dos zonas en las que se fue ubicado el servicio de hospedaje. La candelaria y Chapinero son zonas reconocidas por su representativa variación en la oferta de platillos especiales de comida nacional, internacional y vegetariana; los restaurantes que aqui se ofertan se elijieron con base a la puntuación y opinion de clientes en la plataforma "Google Maps" y también por recomendaciones de allegados a la clínica. Se incluyen restaurantes de comida vegetariana como respuesta a la tendencia de alimentación saludable a la que muchos estado unidenses se unen con el fin de mejorar sus habitos de vida.

RESTAURANTES ZONA LA CANDELARIA:

5. Fulanitos centro



Ubicación: Carrera 3 # 8

Oferta: Platos representativos de la gastronomía del valle del Cauca

Puntuación: 4.4

6. Maria Candelaria



Ubicación: carrera 4 #8 -58

Oferta: platos nacionales tradicionales

Puntuación: 4.6

7. El son de los Grillos



Ubicación: Cl 10 # 3- 60

Oferta: Platos santandereanos

Puntuación: 4.5

8. Quinoa y Amaranto



Ubicación: Cl 11 # 2-95

Oferta: Platos vegetarianos

Puntuación: 4.6

RESTAURANTES ZONA CHAPINERO

4. Rio Restaurante



Ubicación: Calle 69 #10 A -19

Oferta: Platos variados

Puntuación: 4.8

5. Burguer Town



Ubicación: Calle 95 # 11A - 67

Oferta: Comida Rápida

Puntuación: 4.2

6. La revolución de la cuchara



Ubicación: Carrera 9 A # 60 -44

Oferta: Platos vegetarianos

Puntuación: 4.7

HOSPEDAJE

Ciudad de Medellín

Para la ciudad de Medellín se han propuesto los siguientes alojamientos específicamente en la zona del poblado.

A continuación las opciones:

A. Medellín Marriot Hotel (*****)



Ubicación: Cl 1A sur #43 A - 83

Doble desde: \$1.048.000

Puntuación: 8.9

Desayuno Incluido

B. Travelers Orange Suites



Ubicación: Calle 8 # 43C - 37

Doble desde: \$181.440

Puntuación: 8.9

Desayuno no incluido

C. Café Hotel Medellín



Ubicación: Carrera 31 A # 11 - 33

Doble desde: \$207.000

Puntuación: 9.1

Desayuno no incluido

D. Apartamentos Loma verde



Ubicación: Calle 11 # 30A - 117

Doble desde: \$180.000

Puntuación: 9.2

Desayuno no incluido

E. Diez Hotel Categoría Colombia



Ubicación: Calle 10A # 34 - 11

Doble desde: \$210.000

Puntuación: 8.9

Desayuno incluido.

F. Hotel la quinta By Wyndham



Ubicación: Carrera 38 # 26

Doble desde: \$184.351

Puntuación: 8.5

Desayuno incluido.

RESTAURACIÓN

CIUDAD DE MEDELLÍN

1. Halong Vietnamita



Ubicación: Carrera 43F # 10 - 38

Oferta: Vietnamita

Puntuación: 4.5

2. Paralelo 17



Ubicación: Calle 8 # 43B - 136

Oferta: Platos internacionales Gourmet

Puntuación: 4.6

3. Frutos del mar



Ubicación: Carrera 43B # 11 - 51

Oferta: Platos de mar

Puntuación: 4.6

4. Unión de sabores



Ubicación: Carrera 43B # 12 - 101

Oferta: Platos tradicionales paisas

Puntuación: 4.7

5. Helecho cocina Viva



Ubicación: Calle 10 # 43A - 30

Oferta: Platos Vaegitarianos

Puntuación: 4.9

6. Dharma vegan resto



Ubicación: Carrera 43B # 8 - 31

Oferta: Platos vegetarianos

Puntuación: 4.6

HOSPEDAJE

CARTAGENA DE INDIAS

A continuación se ofertan las siguientes opciones de hospedaje en la ciudad de cartagena, los cuales se encuentran cerca al centro historico de la ciudad.

1. Ananda Hotel Boutique (*****)



Ubicación: Carrera 5 # 36 - 77

Doble desde: \$875.000

Puntuación: 9.0

Desayuno incluido

2. Barahona 446



Ubicación: Carrera 2 # 446

Doble desde: \$154.530

Puntuación: 8.2

Desayuno incluido.

3. Hotel 3 banderas



Ubicación: Carrera 8 # 38 - 66

Doble desde: \$267.000

Puntuación: 8.8

Desayuno incluido.

4. Casa Bugo



Ubicación: Carrera 5 # 36 - 93

Doble desde: \$161.000

Puntuación: 8.7

Desayuno incluido.

5. Hotel Blue Concept



Ubicación: Avenida tercera N° 6 - 102

Doble desde: \$170.211

Puntuación: 8.3

Desayuno incluido.

6. Hotel Aixó Suites



Ubicación: Carrera 1 # 46 -68

Doble desde: \$135.000

Puntuación: 8.1

Desayuno incluido.

RESTAURACIÓN

CARTAGENA DE INDIAS

La propuesta de restaurantes en la ciudad de Cartagena se basa únicamente en restaurantes vegetarianos ya que la comida de mar es la principal en este destino, se pensó principalmente en las personas vegetarianas o veganas que por su dieta especial no manifiestan su interés en la comida de mar o la comida tradicional.

A continuación las opciones:

1. Nobo Kebab Grill



Ubicación: Calle 39 # 9 -136

Oferta: Platos vegetarianos

Puntuación: 4.6

2. Caffe Stepping Stone



Ubicación: Carrea 10 # 30 - 102

Oferta: Platos Vegetarianos

Puntuación: 4.7

3. Bacco Trattoria



Ubicación: Calle Quero 9 - 14

Oferta: Platos gourmet veganos

Puntuación: 4.4

4. Gokela



Ubicación: Varias cedes

Oferta: Platos vegetarianos

Puntuación: 4.6

COLOMBIA NATURAL MAGIC

Paquete para la generación Baby Boomers.

- > Tipo de turismo que abarca el paquete: Ecoturismo, turismo cultural y Turismo Gastronómico.
- > Bogotá- Risaralda - Huila.



BOGOTÁ

Además de contar con una riqueza cultural y artística incalculable y de gran valor histórico nacional, la ciudad de bogota se encuentra en una zona natural maravillosamente privilegiada.

Esto facilita la posibilidad de atender a adultos mayores cuyos intereses reposan en gozar de la admiración natural y la riqueza de fauna y flora con la que cuenta nuestro país. Obedeciendo a lo anterior este paquete en la ciudad de bogotá se pensó encaminado al disfrute de ecoturs en las reservas naturales más cercanas a la capital al igual que se cuenta con la participación de sitios que van a la banguardia ofreciendo productivas actividades que se realizan en zonas verdes como por ejemplo las termales de santa rosa de caval y la reserva ecoturística el encanto localizada en Palestina Huila.

En terminos de hospedaje y alimentación, se recurrió a hoteles cercanos a la clínica con el fin de facilitar el traslado de estas personas al igual que la alimentación de los mismos y que se trasladaran a otros lugares de Bogotá solo cuando sea estrictamente necesario. Los clientes a quienes va proyectado este paquete, serán acompañados de tiempo completo por un coordinador de esta línea de negocio que estará al pendiente de ellos en todas las ciudades visitadas.

DIA 1

AM

1. Traslado del aeropuerto el dorado al hotel:

Al llegar al aeropuerto internacional el dorado, el cliente será recibido por el coordinador del proyecto quien lo conducirá a la base de la empresa y será trasladado al hotel elegido por el cliente.

2. Llegada al hotel

Al llegar al hotel, el cliente contará con el resto del día para su cómoda instalación y descanso después del vuelo.

DIA 2

AM

1. Traslado del hotel al parque nacional natural chingaza

En horas de la mañana del segundo día de estancia, los clientes serán trasladados a uno de los parques pertenecientes al sistema de parques nacionales naturales de Colombia.

El parque nacional natural chingaza es una reserva natural de fauna y flora del centro de Colombia donde la magia de sus montañas aguardan secretos y pensamientos heredados de los muiscas y los guayupes.



Finalizando las horas de la mañana y a principios de horas de la tarde, el cliente habra disfrutado de rutas ecoturísticas de intensidad baja en las cuales se habra podido gozar del avistamiento de diversas especies de animales, plantas y flores que habitan el parque nacional natural.

1er sendero: Lagunas de Buitrago

Operado por: Parque Nacional Natural Chingaza

Duración: 2 horas y 30 minutos

Horas: 8:00 Am a 10:30 Am

Dificultad: Baja

2do sendero: Plantas del camino

Operado por: Parque Nacional Natural Chingaza

Duración: 2 horas y 30 minutos

Horas: 10:30 Am a 1:00 Pm

Dificultad: Baja

PM

2. Almuerzo

Se dara un tiempo estimado de dos horas para que los clientes puedan disfrutar de un almuerzo casero en el restaurante del parque nacional natural.

3. 3er sendero: Laguna seca Chingaza

Operado por: Parque Nacional Natural Chingaza

Duración: 1 hora

Horas: 3:00 Pm a 4:00 Pm

4. Traslado del parque nacional natural a la clinica moreno vargas

Al llegar a la clinica el cliente sera recibido por el personal quienes le daran la bienvenida a la ciudad y a cargo de la doctora o doctor que atendera su caso. Le dara una breve descripcion de su cuadro clinico, el tratamineto a realizarse y los pasos a seguir.

Después se prodecera a la intervencion medica del odontólogo(a).

5. Traslado de la clínica al hotel

DIA 3

AM

1. Traslado del hotel a la clinica moreno vargas

En esta segunda sección del tratamineto el odontologo evaluara el proceso de la primera intervencion realizada y procedera al siguiente paso explicado anteriormente al cliente.

2. Traslado de la clínica a la primera actividad del dia 3

El tour operdor de esta actividad será quien cubra el recorrido del hotel al tour, ida y regreso.

3. Tour del café en finca cafetera a las afueras de Bogotá

Operado por: Bogotatravelguide



Duración: 8 horas

Incluye: Transporte ida y regreso, ingreso a la finca, degustaciones, aluerzo y tarjeta de asistencia médica.

En este tour con guianza en idioma inglés, el cliente podrá recorrer una finca cafetera de Colombia, en la cual será participante de los diferentes procedimientos en la preparación de una taza de café, desde el cultivo del grano hasta la pulverización del mismo. Mientras se realiza este recorrido, el cliente también podrá degustar diferentes productos derivados de este grano que se exporta y que es de alta importancia para la economía de nuestro país.

PM

4. Traslado de la finca al hotel.

DIA 4

AM

1. Traslado del hotel a la clínica Moreno Vargas

Se llevará a cabo el tercer control y la tercera sección del tratamiento que lleva a cabo el paciente en la clínica.

2. Traslado de la clínica Moreno a la plazoleta del Rosario para inicio de la primera actividad del día 4

3. Tour gastronómico de Bogotá

Operado por: Strawberrytours

Duración: 3 horas

Incluye: Guía turístico

En este tour el cliente podrá conocer diferentes restaurantes importantes de la capital y que son representativos para la gastronomía de Cundinamarca, en la cual se hace notable la presencia de productos como la chicha, las arepas y el aguardiente. Este tour no incluye el pago de los productos que el cliente desee comprar en el recorrido.

PM

4. Almuerzo

El cliente dispondrá de dos horas para almorzar en algún restaurante cercano a la zona y de esta manera continuar con el siguiente tour.

5. Tour museos de Bogotá

Operado por: Bogotanflaneortours

Duración: 4 horas

Incluye: Regalo, Snacks, fotos y guía en segunda lengua

En este tour el cliente podrá realizar un recorrido a todos los museos representativos en la historia de Colombia con acompañamiento de un guía en idioma inglés. Entre los museos que el cliente visitará están: Museo



nacional. Quinta de Bolívar, Museo del Oro, Casa del Florero de Llorente, Museo Nacional de la Moneda y el Museo Botero.

6. Traslado del tour museos hacia el hotel.

DIA 5

AM

1. Traslado del hotel a la clínica Moreno Vargas

En esta última sección se realizará el paso final del tratamiento y antes de proceder a la intervención, se tomará registro audiovisual acerca del testimonio y la satisfacción del cliente en cuanto al tratamiento médico que adquirió.

AM/PM

2. Traslado de la clínica al Parque Jaime Duque

3. Recorrido en el Parque Jaime Duque

Duración: 9 horas

Incluye: Todas las atracciones y recorrido completo en el parque

Este lugar es un parque temático dedicado a la recreación familiar, en el cual el cliente podrá disfrutar de senderos naturales para recorridos mientras que puede interactuar con los animales que se encuentran dentro del mismo y finalmente disfrutar de la famosa réplica del Taj Mahal. Podrá además hacer uso del ferrocarril que se tiene dentro del parque con el fin de lograr que la visita sea más cómoda.

4. Traslado del Parque Jaime Duque al hotel.

RISARALDA

El municipio de Risaralda ubicado en el centro – oeste del país, en la región andina ofrece muchos atractivos de carácter natural y cultural; la cultura cafetera, la arquitectura y la amabilidad o hospitalidad de la gente hace que los turistas disfruten la experiencia de recorrer este municipio de principio a fin.

En este bello municipio se encuentra uno de los principales atractivos naturales más majestuosos de sus territorios, las Termas de Santa Rosa de Cabal.

Durante la estancia en este paradisíaco lugar, el cliente podrá relajarse y disfrutar de hermosas vistas y tours guiados dentro de las instalaciones.

DIA 6

AM

1. Traslado de la ciudad de Bogotá a las Termas de Santa Rosa en Risaralda

Los clientes serán trasladados por tierra en la tarde de la clínica hasta el destino, las Termas de Santa Rosa de Cabal.

2. Llegada a las termales

Durante la estancia en las termales, el cliente disfrutará de pasadía completa con hospedaje y alimentación; este tour incluye el ingreso al lugar, el acceso a la piscina termal, acceso a la cascada de San Miguel, un cóctel de bienvenida, almuerzo y un paquete de rituales naturales entre los que se encuentran: Ritual vapor termal, ritual magia termal y se finalizará con una aromática de frutas para descansar el cuerpo.

PALESTINA HUILA

Palestina es un municipio del departamento del Huila y es uno de los más encantadores destinos de la geografía huilense. Se encuentra a 205 kilómetros de Neiva y cuenta con una temperatura media de 19°C.

En este lugar se encuentra uno de los parques nacionales naturales más importantes de Colombia; el P.N.N Cueva de los Guacharos, donde el cliente podrá disfrutar de senderos ecológicos y avistamiento de aves en la reserva ecoturística El Encanto.

DIA 7

AM

1. **Desayuno antes de la partida hacia el departamento del Huila**

PM

2. **Llegada a la reserva ecoturística El Encanto.**

En la reserva ecoturística el cliente podrá disfrutar de una jornada completa con avistamiento de aves, acompañados siempre por un guía en idioma español e inglés. Dentro de este paquete se encuentra incluido el servicio de hospedaje, almuerzo y cena en el día.

COSTO TOTAL DEL PAQUETE COLOMBIA NATURAL

MAGIC

(De Rehabilitación oral)

USD\$ 1.250,46 CENTAVOS



NO INCLUYE:

- Alimentación en las ciudades, exceptuando los tours que si contemplan almuerzo y refrigerios.
- Hospedaje en Bogotá

IMPORTANTE!!!!

El precio que se da en este paquete esta sujeto a cambios segun la valoración previa del cuadro clinico del paciente antes de su llegada al país.

¡¡PERSONALIZA ESTE PAQUETE !!

Acontinuación se presenta al cliente una oferta de hoteles con restaurante cercanos a la clinica para mayor comodidad del cliente.

HOSPEDAJE

1. GHL Hotel Capital (*****)



Ubicación: Cl 25B # 69A - 50

Doble desde: \$222.950

Puntuación: 4.6

Desayuno incluido

2. Hotel sheraton Bogotá



Ubicación: Cl 25B # 69C - 80

Doble desde: \$325.590

Puntuación: 4.6

Desayuno incluido