

PAQUETE GOLD WELLNESS TOURISM

Paquete para uso exclusivo en el área metropolitana de Bogotá

- > Tipo de turismo que abarca el paquete: Turismo de bienestar o wellness
- > Bogotá-Cali-San Andrés

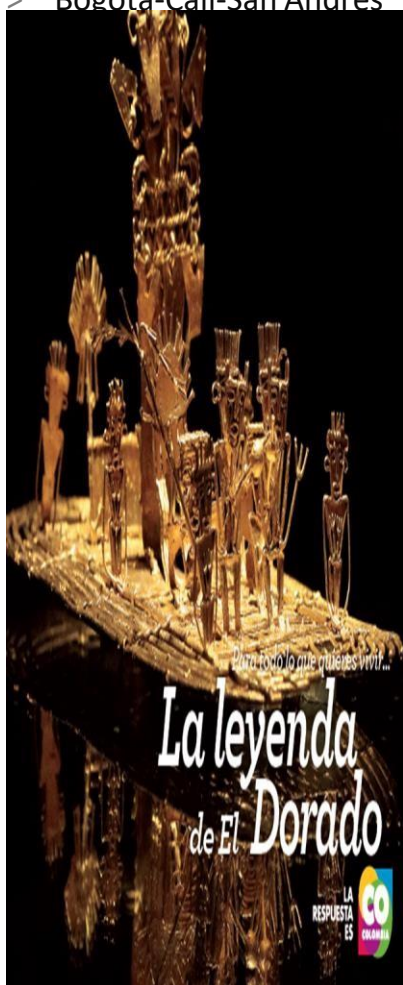

BOGOTÁ

Aventúrate y descubre Colombia! El país que siempre te recibe con los brazos abiertos. Aguardando a tu llegada se encuentran un sin fin de experiencias que te permitirán enamorarte de un país, de su gente, de su cultura, de su riqueza natural y paisajística.

Para empezar Colombia te dará la bienvenida en Bogotá distrito capital. Fundada el 6 de Agosto de 1938 la ciudad se encuentra ubicada a 2.630 metros sobre el nivel del mar y cuenta con una población de aproximadamente 7.413 millones de habitantes con un clima acogedor a una temperatura máxima de 16°C.

También conocida como la capital mundial del teatro o la capital de todos, en esta aventura serás participe de experiencias inolvidables donde a través de cinco días contarás con la relajación y consentimiento tanto físico como espiritual para dejar atrás todas las preocupaciones y estrés que conllevan la rutina diaria de trabajo o del hogar. Bogotá actualmente es uno de los destinos más reconocidos en Colombia para el turismo de bienestar que con un sinfín de centros enfocados en la salud psíquica y física de los turistas internacionales; en esta ruta llegarás al punto de relajación que estuviste esperando toda tu vida.

DIA 1

AM / PM

Llegada a Colombia:

El extranjero llega al país según su itinerario de vuelo. Donde un coordinador de la empresa lo estará esperando en el área de llegadas internacionales del aeropuerto Internacional el Dorado en la ciudad de Bogotá.

Posteriormente el cliente será trasladado del aeropuerto al Hotel en la Band privada de la empresa y se dejará a su disposición el primer día para su correcta instalación y descanso.



DIA 2

AM

1. **Desayuno en el hotel**
2. **Traslado del hotel a la clínica odontológica moreno Vargas**
Para la primera sesión del tratamiento a realizar:

El extranjero será recibido por el coordinador asignado por la clínica para Asistirlo durante el viaje, al llegar el coordinador le dará la bienvenida a Las instalaciones y le presentará al personal y al doctor(a) que llevara su

"En aquella laguna se hacía una gran baña de juncos, adornado todo lo más vistoso que podían... Danes"



Caso, el cual se encargará de explicarle completamente el tratamiento y los Pasos a seguir durante su estancia en Bogotá con el fin de completar el cuadro clínico.

PM

3. Traslado de la clínica a SHIVANA Spa (12:00 PM – 1:00 PM)

Como se indica en su portal web, “Más que un Spa, Shivana es un espacio creado desde el sentir para llevarte a vivir experiencias basada en el equilibrio de los elementos, utilizando los sentidos como herramienta para iniciar un viaje individual, pareja o grupos, convirtiéndote en un viajero hacia lo más profundo de tu ser.”

En ésta aventura se presentaran servicios de masajes, faciales, rituales espirituales etc., que se pueden ajustar de acuerdo a tu gusto.

4. Almuerzo (1:00 PM – 3:00 PM)

5. Experiencia relajante (3:00 PM – 4:00 PM)

Operado por: Shivana Spa

Duración: 1 hora

Incluye: Zona de relajación en jacuzzi con hidromasaje, cromoterapia, y magnetoterapia.

6. Masaje relajante

Operado por: Shivana Spa

Duración: 1 hora (4:00 PM – 5:00 PM)

Incluye: Masaje holístico de diferentes técnicas acompañados de terapias con aromas y sonidos para relajar cuerpo y mente.

7. Ceremonia de fuego

Operado por: Shivana Spa

Duración: 1 hora (5:00 PM – 6:00 PM)

Incluye: Ritual de renovación y sanación mental y emocional.

8. Traslado de Shivana al hotel

DIA 3

AM Y PM

1. Desayuno en el hotel (8:00 AM – 9:00 AM)

2. Traslado del hotel a Shivana Spa (9:00 AM – 10:00 AM)

3. Llegada a Shivana y circuito de masajes

Operado por: Shivana Spa

Duración: 2 horas (10:00 AM – 12:00 PM)

Incluye: Masaje de agua y masaje de tierra (se pueden cambiar los elementos si el cliente así lo desea)

- Masaje de agua: Exfoliación con sales especiales

- Masaje de tierra: Masajes con piedras volcánicas y barro.

4. Traslado de Shivana a Zaitania Spa en el hotel Grand Hyatt (10:00 AM – 11:00 AM)

5. Llegada al Spa y almuerzo (11:00 AM – 12:00 PM)

6. Día de Spa Zaitania

Operado por: Zaitania Spa

Duración: 5 horas (12:00 PM – 5:00 PM)

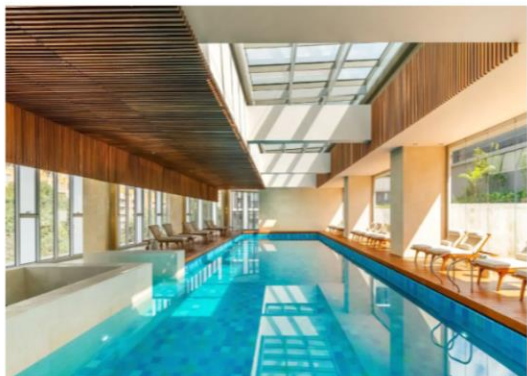

Incluye:

- Bienvenida con Té Détox
- Circuito Hídrico
- Exfoliación Tibia
- Masaje Zaitania
- Tratamiento Capilar o Hidratante de Manos
- Facial Fitoaromático

7. Traslado de Zaitania Spa al hotel (5:00 PM – 6:00 PM)

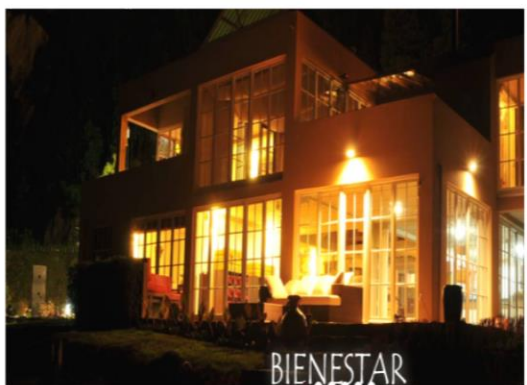



DIA 4

AM

1. **Desayuno en el hotel (8:00 AM- 9:00 AM).**
2. **Traslado del hotel a Baw Thai Spa (9:00 AM – 10:00 AM)**
3. **Llegada a Baw Thai Spa y bienvenida (10:00AM – 11:00 AM)**

Conocido como el primer spa Tailandés de Colombia. Baw Thai te permite viajar a Tailandia sin salir de la ciudad, a través de la experiencia baw y regresa renovado. Las profesionales masajistas son tailandesas formadas y tituladas en una célebre escuela de wat po en Bangkok.

PM

4. **Almuerzo (11:00 AM – 12:00 PM)**
5. **Thai oriental**
Operado por: Baw Thai Spa
Duración: 2 horas (12:00 PM – 2:00 PM)
Incluye:
 - Turco /sauna
 - Exfoliante corporal
 - Masajes con aceites
6. **Ritual Sukhothai**
Operado por: Baw Thai Spa
Duración: 2 horas (2:00 PM – 4:00 PM)
Incluye:
 - Masaje Thai Tradicional
 - Masaje con aceites
7. **Facial**
Operado por: Baw Thai Spa
Duración: 1 hora (4:00 PM – 5:00 PM)
Incluye: Hidratación de alto impacto sin aparatología
8. **Traslado de Baw Thai Spa al hotel (5:00 PM – 6:00 PM)**

DIA 5

AM

1. **Desayuno en el hotel**
2. **Traslado del cliente al aeropuerto el Dorado.**
Operador: Bogotatravel tours
Duración: 4 horas (10:00 Am- 2:00 PM)
Incluye: Bicicleta, guía en idioma inglés y fotografías

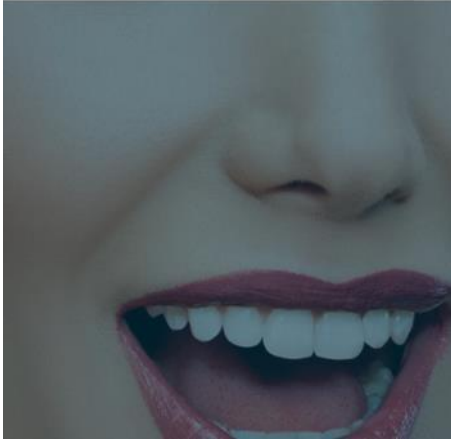

COSTO TOTAL DEL PAQUETE BOGOTÁ WELLNESS TOURISM

USD\$ 2.100,11 CENTAVOS

NO INCLUYE:

- Alimentación en las ciudades, exceptuando los tours que si contemplan almuerzo y refrigerios.
- Hospedaje
- Tiquetes aéreos

¡¡¡¡¡ IMPORTANTE !!!

El precio que se da en este paquete está sujeto a cambios según la valoración previa del cuadro clínico del paciente antes de su llegada al país.

¡¡PERSONALIZA ESTE PAQUETE !!

A continuación se presenta al cliente una oferta de hoteles y restaurantes propuestos por la empresa catalogados entre los mejores lugares en las plataformas virtuales y ofertados debido a la experiencia propia de la clínica con relación a los mismos.

Para ser de esta experiencia la más acertada a la comodidad del cliente, el servicio de hospedaje oferta una variación en más de 14 opciones de tipos de alojamiento entre hoteles y hostales en las diferentes ciudades donde se planea visita.

De la misma manera ocurre con la oferta de restauración en la ciudad de Bogotá con más de 6 restaurantes que ofertan de acuerdo a dietas especiales y comidas típicas de las regiones nacionales.

HOSPEDAJE



BOGOTÁ DISTRITO CAPITAL

En la ciudad de Bogotá se ofrecen hoteles y hostales en dos zonas muy reconocidas: Chapinero y el sector histórico de la candelaria.

A continuación las opciones:

HOTELES CANDELARIA:

A. Selina Candelaria



Ubicación: Cl 11 # 3-43 la candelaria

Doble desde: \$66.386

Individual desde: \$53.000

Puntuación: 8.6

Desayuno incluido

B. Suites Casa 95 Hotel (***)



Ubicación: Chapinero
Doble desde: \$187.018
Individual desde: \$80.000
Puntuación: 8.7
Desayuno incluido

HOSTALES CANDELARIA

A. Fatima Hostal



Ubicación: Carrera 4 #12c-14 la candelaria
Doble desde: \$50.000
Individual desde: \$30.000
Puntuación: 4.3
Desayuno incluido

B. Sue candelaria hostel



Ubicación: Carrera 3 #12C-18
Doble desde: \$80.000
Individual desde: \$28.000
Puntuación: 8.6
Desayuno incluido.

HOTELES ZONA CHAPINERO

A. Selina Hotel Chapinero



Ubicación: Calle 74 #15-60

Doble desde: \$66.748

Individual desde: \$53.000

Puntuación: 9.0

Desayuno incluido

B. BOG Hotel (*****)



Ubicación: Carrera 11 #86-74

Doble desde: \$516.000

Puntuación: 9.5

Desayuno incluido

HOSTALES ZONA CHAPINERO

A. República Hostel



Ubicación: Carrera 12 # 68-28

Doble desde: \$102.000

Individual desde: \$28.000

Puntuación: 8.7

Desayuno incluido

RESTAURACIÓN



Los restaurantes que se proponen a continuación se encuentran Ubicados en las dos zonas en las que se fue ubicado el servicio de hospedaje.

La candelaria y Chapinero son zonas reconocidas por su representativa variación en la oferta de platillos especiales de comida nacional, internacional y vegetariana; los restaurantes que aqui se ofertan se elijieron con base a la puntuación y opinion de clientes en la plataforma "Google Maps" y también por recomendaciones de allegados a la clínica. Se incluyen restaurantes de comida vegetariana como respuesta a la tendencia de alimentación saludable a la que muchos estado unidenses se unen con el fin de mejorar sus habitos de vida.

RESTAURANTES ZONA LA CANDELARIA:

1. Fulanitos centro



Ubicación: Carrera 3 # 8

Oferta: Platos representativos de la gastronomía del valle del Cauca

Puntuación: 4.4

2. Maria Candelaria



Ubicación: carrera 4 #8 -58

Oferta: platos nacionales tradicionales

Puntuación: 4.6

3. El son de los Grillos



Ubicación: Cl 10 # 3- 60

Oferta: Platos santandereanos

Puntuación: 4.5

4. Quinua y Amaranto



Ubicación: Cl 11 # 2-95

Oferta: Platos vegetarianos

Puntuación: 4.6

RESTAURANTES ZONA CHAPINERO

1. Rio Restaurante



Ubicación: Calle 69 #10 A -19

Oferta: Platos variados

Puntuación: 4.8

2. Burguer Town



Ubicación: Calle 95 # 11A - 67

Oferta: Comida Rápida

Puntuación: 4.2

3. La revolución de la cuchara



Ubicación: Carrera 9 A # 60 -44

Oferta: Platos vegetarianos

Puntuación: 4.7